

Objectifs :

Reconnaitre un niveau d'exigence lié au référentiel CQPI et les capacités professionnelles du référentiel, à savoir :

1. Organiser l'activité de son secteur
2. Adapter, suivre et améliorer l'activité
3. Animer des actions de progrès de son secteur
4. Gérer les collaborateurs de l'équipe au quotidien
5. Evaluer les compétences de son équipe
6. Communiquer régulièrement à son équipe les informations utiles au fonctionnement de son secteur
7. Formaliser des informations utiles au fonctionnement de son secteur

Public visé et pré-requis :

Tout salarié en poste en entreprise, exerçant une activité d'animateur d'équipe : chef d'équipe de proximité, chef d'équipe opérationnel, contremaître, responsable opérationnel d'équipe, chef de groupe, chef de ligne...ou souhaitant acquérir des compétences dans ce domaine

Maîtrise des savoirs de base

Contenu de la formation :

Le positionnement s'appuie sur une évaluation en 4 étapes mis en œuvre par un binôme (organisme habilité et référent d'entreprise) :

- Rédaction d'un livret du candidat :

- Une description de vos expériences professionnelles
- Une description de vos activités professionnelles actuelles

- Questionnaire technique comportant des questions portant sur le métier et des questions transverses (sécurité, acquis de base...)

- Projet Professionnel se déroulant en plusieurs étapes :

- Choix du sujet
- Validation du sujet
- Accompagnement I
- Accompagnement II
- Présentation

- Entretien individuel pour finaliser le positionnement et valider ou non l'admissibilité

Moyens pédagogiques, techniques & encadrement :

Référentiel de Certificat de qualification professionnelle

Dossier individuel comprenant :

- Livret du candidat
- Questionnaire technique
- Projet professionnel : rapport de soutenance + grille d'appréciation
- Grille d'entretien technique final

Intervenants : Formateurs habilités & experts métier

ALAMI Aziz ; BLETRIX Jean ; DESPLANQUE Dominique ; FLIPO Mathieu ; GODEFROIDT Dominique ;

STRAUMANN Roland

Parcours de certification :

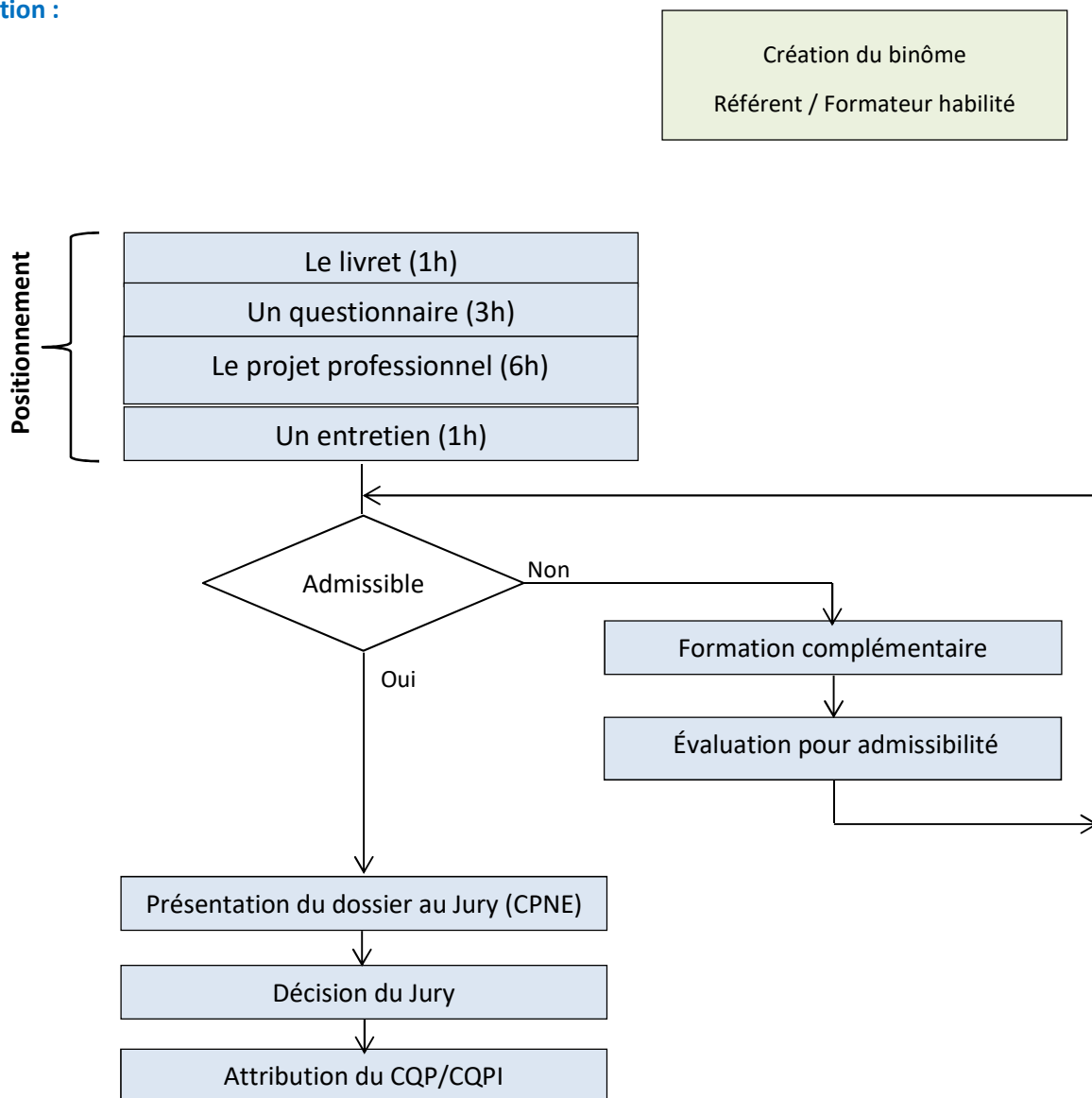

Le dossier du candidat est présenté au jury national lorsque toutes les composantes de la certification sont acquises. Le dossier du candidat est examiné par le jury pour validation et attribution du CQP/CQPI.

Modalités de suivi & évaluation :

Tableau de résultats
Fiche de satisfaction
Attestation de fin de formation

Modalités de déroulement :

Durée : 10 heures/stagiaire
Date : à définir
Lieu : en entreprise

Contact :

LE CIA
19, rue des Ecoles
59100 Roubaix
Tél : 03 20 76 93 01 - Fax : 03 20 76 93 10
Mail : contact@cia-gafit.com
Déclaration d'activité enregistrée sous le numéro 31 59 00018 59.
Cet enregistrement ne vaut pas agrément de l'Etat.